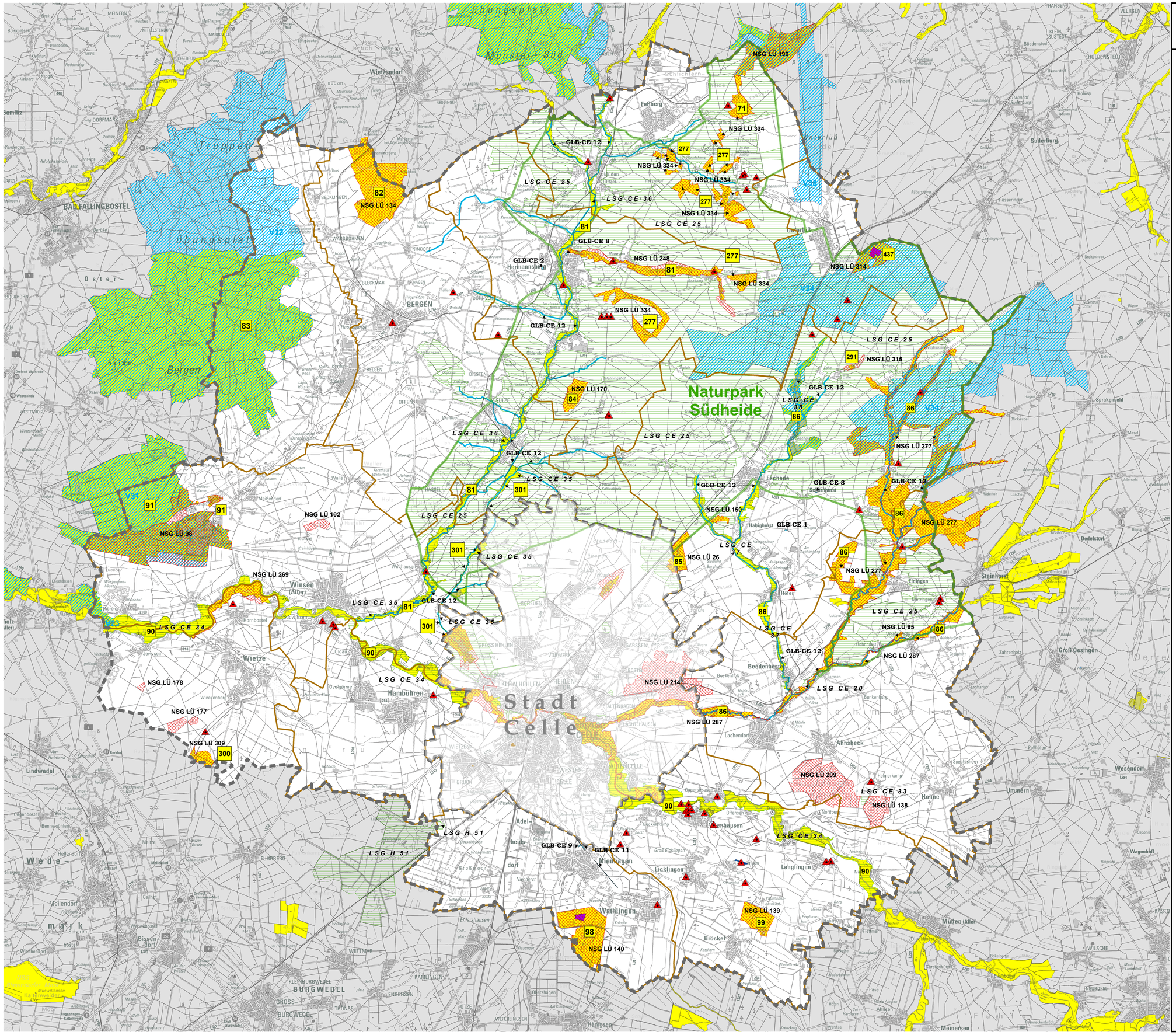

Schutzgebiete im Landkreis Celle

Naturschutzgebiete

NSG LÜ 26	Breites Moor
NSG LÜ 95	Frehmbeck
NSG LÜ 98	Meißendorfer Teiche
NSG LÜ 102	Goosemoor
NSG LÜ 134	Großes Moor bei Becklingen
NSG LÜ 138	Müsse
NSG LÜ 139	Bohlenbruch
NSG LÜ 140	Brand
NSG LÜ 150	Hoppenriethe
NSG LÜ 170	Bornriethmoor
NSG LÜ 177	Hochmoore bei Wieckenberg
NSG LÜ 178	Blankes Flath bei Jeversen
NSG LÜ 190	Kiehnmoor
NSG LÜ 209	Allerdreckwiesen
NSG LÜ 214	Schweinebruch
NSG LÜ 248	Weesener Bach
NSG LÜ 269	Hornbosteler Hutweide
NSG LÜ 277	Lutter
NSG LÜ 287	Lachte
NSG LÜ 309	Hellern bei Wietze
NSG LÜ 314	Lünsholz
NSG LÜ 315	Quell- und Durchströmungsmoor mit Kleingewässern bei Dalle
NSG LÜ 334	Heiden und Magerrasen in der Südheide

Landschaftsschutzgebiete

LSG CE 20	Lachtetal
LSG CE 25	Südheide im Landkreis Celle
LSG CE 33	Müsse
LSG CE 34	Allertal bei Celle
LSG CE 35	Bruchbach
LSG CE 36	Örtze
LSG CE 37	Aschau und Quarmbach
LSG CE 38	Aschauteiche, Loher Teiche und Quellbäche
LSG H 51	Hastbruch

FFH-Gebiete

71	Ilmenau mit Nebenbächen
81	Örtze mit Nebenbächen
82	Großes Moor bei Becklingen
83	Moor- und Heidegebiete im TÜP Bergen-Hohne
84	Bornriethmoor
85	Breites Moor
86	Lutter,Lachte, Aschau (mit einigen Nebenbächen)
90	Aller (mit Barnbruch), untere Leine, untere Oker
91	Meißendorfer Teiche/Ostenholzer Moor
98	Brand
99	Bohlenbruch
277	Heiden und Magerrasen in der Südheide
291	Kleingewässer bei Dalle
300	Hellern bei Wietze
301	Entenfang Boye und Bruchbach
437	Lünsholz

Vogelschutzgebiete

V23	Untere Allerniederung
V31	Ostenholzer Moor und Meißendorfer Teiche
V32	Truppenübungsplatz Bergen
V34	Südheide und Aschauteiche bei Eschede
V38	Große Heide bei Unterlüß und Kiehnmoor

geschützte Landschaftsbestandteile

GLB-CE 1	Feuchtgebiet am Wietberg
GLB-CE 2	Feuchtgebiet am Aasbruche
GLB-CE 3	Feuchtgebiet an den Beekwiesen
GLB-CE 6*	Baumbestand in der Gemeinde Unterlüß
GLB-CE 8*	Eichen am Eckernhoop
GLB-CE 9	Feuchtgebiet an den Horstwiesen
GLB-CE 10*	Baum- und Heckenschutz Nienhagen
GLB-CE 11*	ehemalige Bahntrasse Nienhagen
GLB-CE 12	Bäche der Südheide

* Satzungen der Gemeinden

Naturwald

Grenze Naturpark Südheide

Naturdenkmale

Naturdenkmale mit Ausdehnung

Gemeindegrenzen

Grenze Stadt und Landkreis Celle

Stand: Juli 2021

0 1 2 4 6 8 10 Kilometer

Quelle: Auszug aus den Geobasisdaten der Niedersächsischen Vermessungs- und Katasterverwaltung
© 2017 Landesamt für Geoinformation und Landentwicklung Niedersachsen (LGLN)