

**Vorläufige Sicherung  
des Überschwemmungsgebietes der Brunau  
im Landkreis Celle**

**Bek. d. NLWKN v. 11. 03. 2015 — 62023-03-48-67-20 —**

Der NLWKN hat den Bereich des Landkreises Celle, der von einem hundertjährigen Hochwasser der Brunau überschwemmt wird, ermittelt und in Arbeitskarten dargestellt.

Die Arbeitskarten werden hiermit öffentlich bekannt gemacht. Das Überschwemmungsgebiet ist ab dem Tag nach dieser Bekanntmachung nach § 76 Abs. 3 WHG vom 31.07.2009 (BGBl. I S. 2585), zuletzt geändert durch Artikel 2 des Gesetzes vom 15.11.2014 (BGBl. I S. 1724), i.V.m. § 115 NWG v. 19.2.2010 (Nds. GVBl. S. 64), zuletzt geändert durch Artikel 13 des Gesetzes vom 18.12.2014 (Nds. GVBl. S. 477), vorläufig gesichert. Es gelten gem. § 78 Abs. 6 WHG die Verbote und Genehmigungsvorbehalte des § 78 Abs. 1 bis 4 WHG.

Das Überschwemmungsgebiet erstreckt sich auf das Gebiet der Einheitsgemeinde Hermannsburg und ist in der mit veröffentlichten Übersichtskarte (**Anlage**) im Maßstab 1 : 30.000 dargestellt. Die Arbeitskarten im Maßstab 1 : 5 000 (Blatt 1 bis 2) werden beim

Landkreis Celle,  
Trift 27,  
28221 Celle,

aufbewahrt und können ab dem Tag nach dieser Bek. während der Dienststunden dort kostenlos eingesehen werden. In den Arbeitskarten ist die Grenze des nach § 115 Abs. 5 NWG vorläufig gesicherten Überschwemmungsgebietes mit einer roten Linie gekennzeichnet; das vom NLWKN ermittelte Überschwemmungsgebiet selbst ist blau dargestellt.

Rechtsbehelfsbelehrung:

Gegen diese Bek. kann innerhalb eines Monats nach Bekanntgabe Widerspruch erhoben werden. Der Widerspruch ist schriftlich oder zur Niederschrift beim

Niedersächsischen Landesbetrieb für Wasserwirtschaft, Küsten- und Naturschutz (NLWKN),  
Betriebsstelle Verden,  
Bürgermeister-Münchmeyer-Str.6,  
27283 Verden,

oder beim

Niedersächsischen Landesbetrieb für Wasserwirtschaft, Küsten- und Naturschutz (NLWKN),  
Direktion - Geschäftsbereich VI -,  
Ratsherr-Schulze-Straße 10,  
26122 Oldenburg,

oder beim

Niedersächsischen Landesbetrieb für Wasserwirtschaft, Küsten- und Naturschutz (NLWKN),  
Direktion, Am Sportplatz 23,  
26506 Norden,

einzu legen.



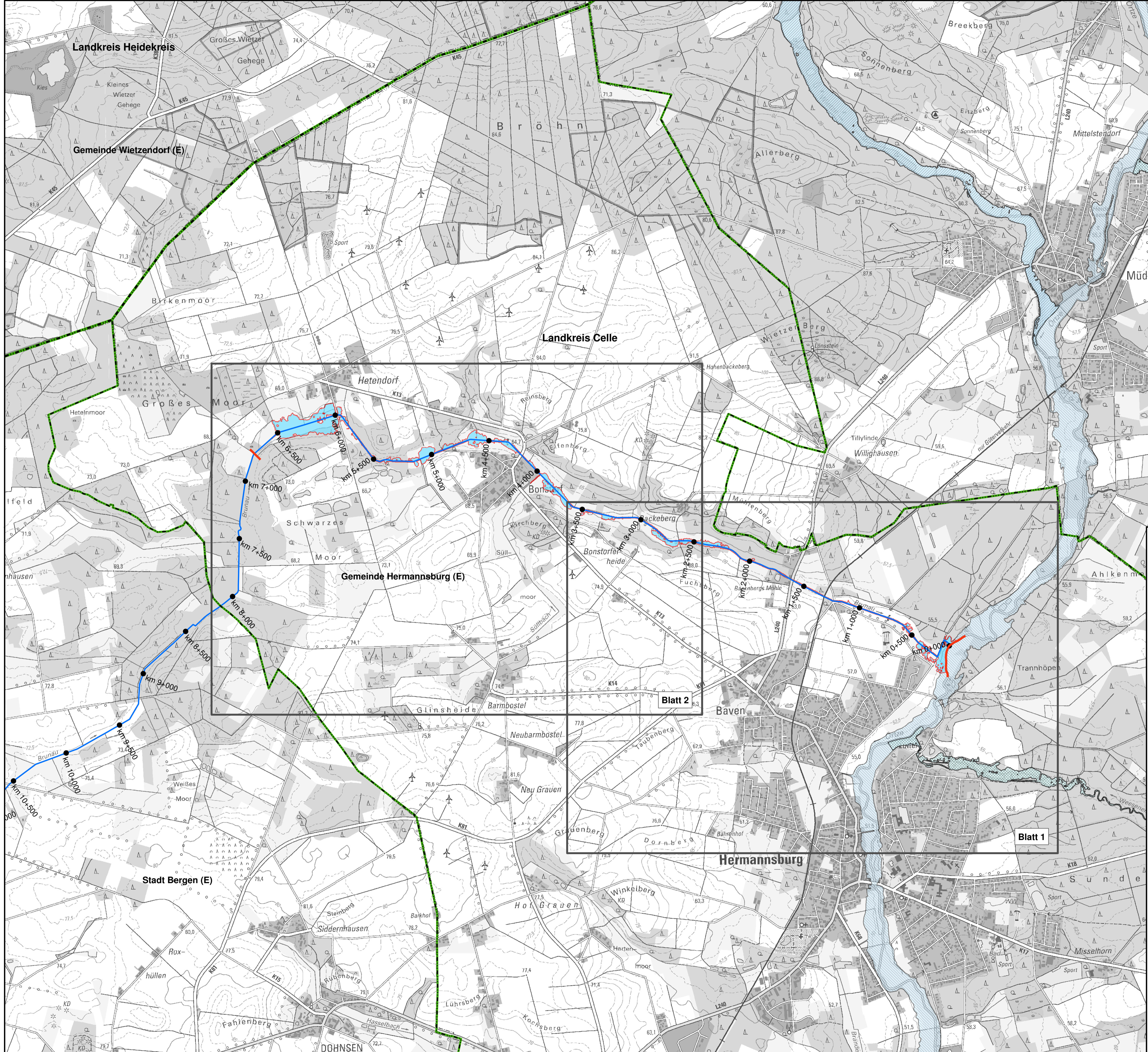

Hinweis:

Die Karten sind außerdem auf der Internetseite des NLWKN eingestellt unter:  
[www.nlwkn.niedersachsen.de](http://www.nlwkn.niedersachsen.de) / Hochwasser- & Küstenschutz / Hochwasserschutz /  
Überschwemmungsgebiete/ zu den Überschwemmungsgebietskarten.





**Vorläufige Sicherung des Überschwemmungsgebietes der Brunau im Landkreis Celle**  
**Az.: 62023-03-48-67-20**  
 Übersichtskarte



**Legende**

-  Brunau (Die Darstellung der Gewässer dient nur der Information und stellt keine rechtsverbindliche Abgrenzung bzw. Festsetzung dar.)
-  Nebengewässer
-  Vorläufig gesichertes Überschwemmungsgebiet der Brunau (soweit nicht bereits festgesetzt)
-  Verfahrensgrenze
-  Blatt-Nr. und Bereich der Arbeitskarte M 1:5.000

**Verwaltungsgrenzen**

-  Gemeindegrenze
-  Kreisgrenze

**Nachrichtlich**

-  Verordnungfläche ÜSG der Örtze im LK Celle
-  Vorläufig gesichertes ÜSG der Wietze im LK Celle
-  Vorläufig zu sicherndes ÜSG des Landwehrbachs, der Sothrieth und des Weesener Bachs im LK Celle

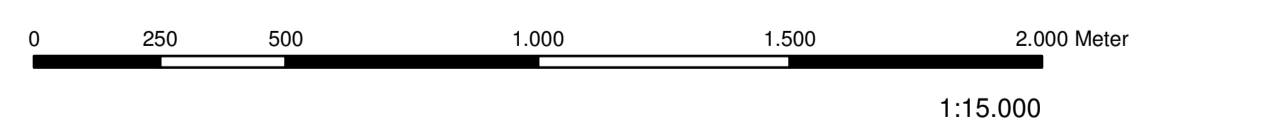



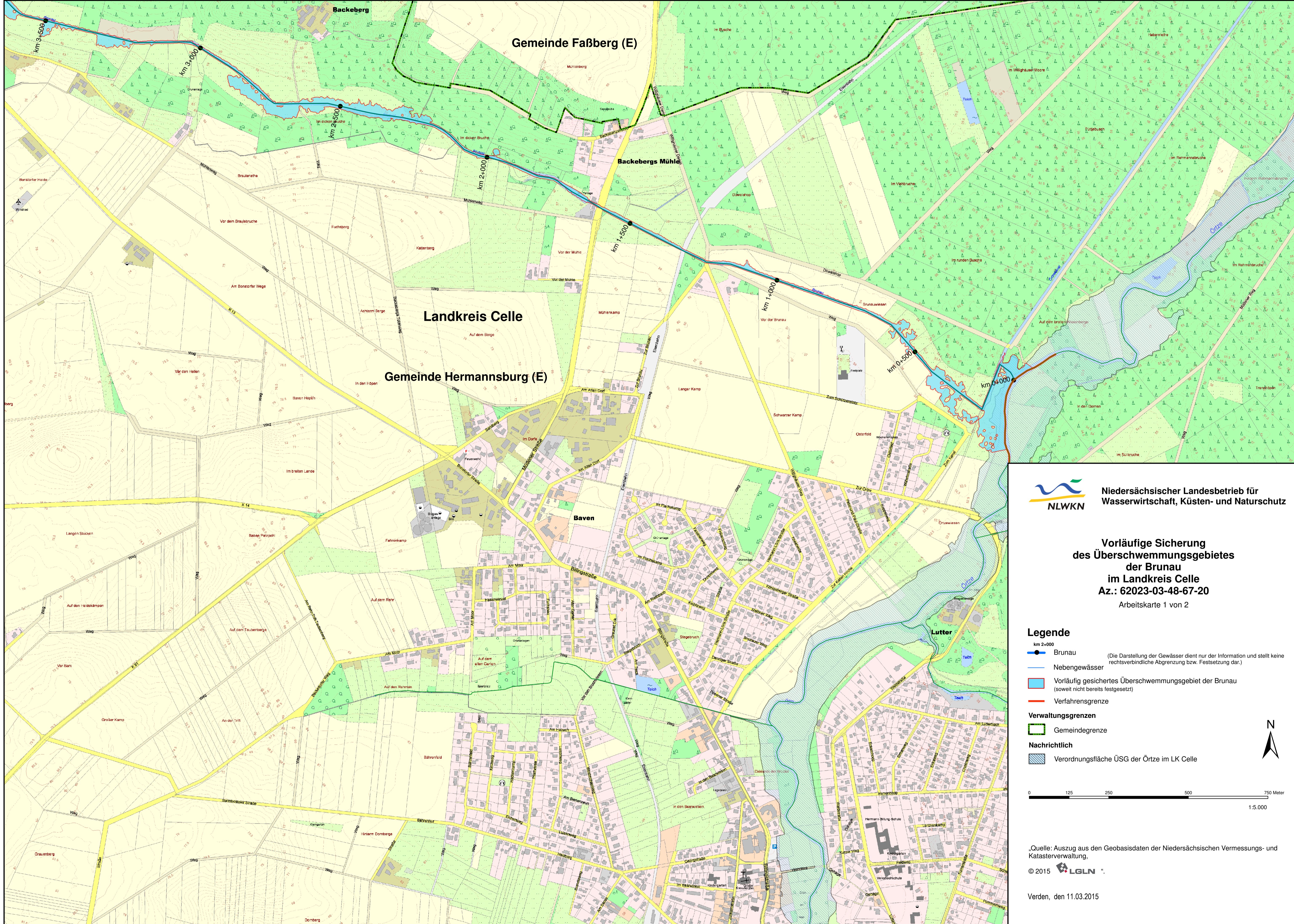

„Quelle: Auszug aus den Geobasisdaten der Niedersächsischen Vermessungs- und Katasterverwaltung.“

© 2015 

Verden, den 11.03.2015

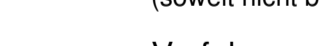

**Vorläufige Sicherung  
des Überschwemmungsgebietes  
der Brunau  
im Landkreis Celle  
Az.: 62023-03-48-67-20**  
 Arbeitskarte 1 von 2

- Legende**
- km 2+000
  -  Brunau (Die Darstellung der Gewässer dient nur der Information und stellt keine rechtsverbindliche Abgrenzung bzw. Festsetzung dar.)
  -  Nebengewässer
  -  Vorläufig gesichertes Überschwemmungsgebiet der Brunau (soweit nicht bereits festgesetzt)
  -  Verfahrensgrenze
  - Verwaltungsgrenzen**
  -  Gemeindegrenze
  - Nachrichtlich**
  -  Verordnungsfläche ÜSG der Örtze im LK Celle



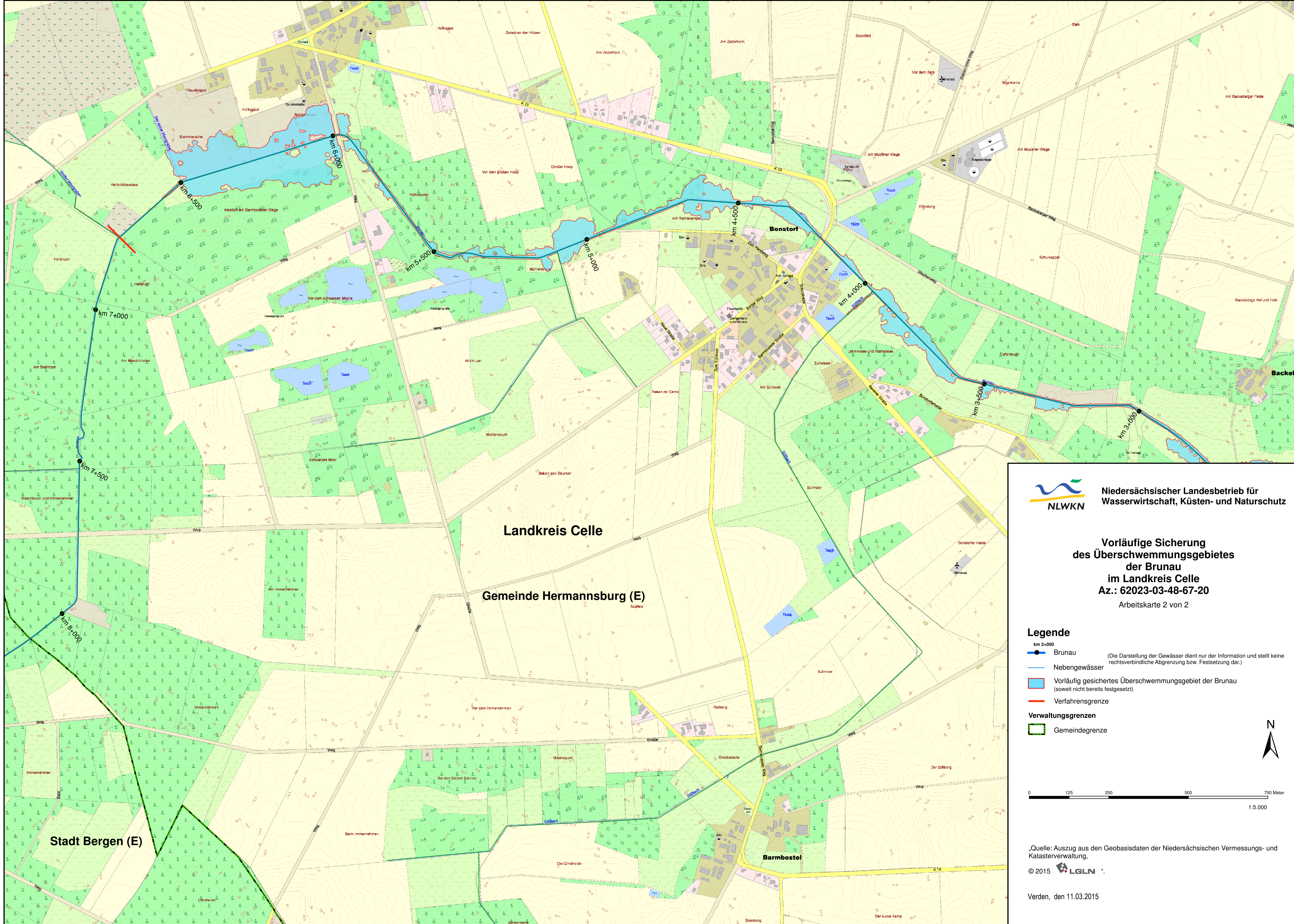

Niedersächsischer Landesbetrieb für  
Wasserwirtschaft, Küsten- und Naturschutz

Landkreis Celle

Gemeinde Hermannsburg (E)

Stadt Bergen (E)

**Vorläufige Sicherung  
des Überschwemmungsgebietes  
der Brunau  
im Landkreis Celle**  
Az.: 62023-03-48-67-20  
Arbeitskarte 2 von 2

**Legende**

- km 2+000
- Brunau (Die Darstellung der Gewässer dient nur der Information und stellt keine rechtsverbindliche Abgrenzung bzw. Festsetzung dar.)
- Nebengewässer
- Vorläufig gesichertes Überschwemmungsgebiet der Brunau (soweit nicht bereits festgesetzt)
- Verfahrensgrenze
- Verwaltungsgrenzen**
- Gemeindegrenze



„Quelle: Auszug aus den Geobasisdaten der Niedersächsischen Vermessungs- und Katasterverwaltung,

© 2015 LGLN

Verden, den 11.03.2015